

# RD 426

Renouvellement de la couche de roulement sur le contournement d'Erstein

Plan de localisation / Panneaux d'information

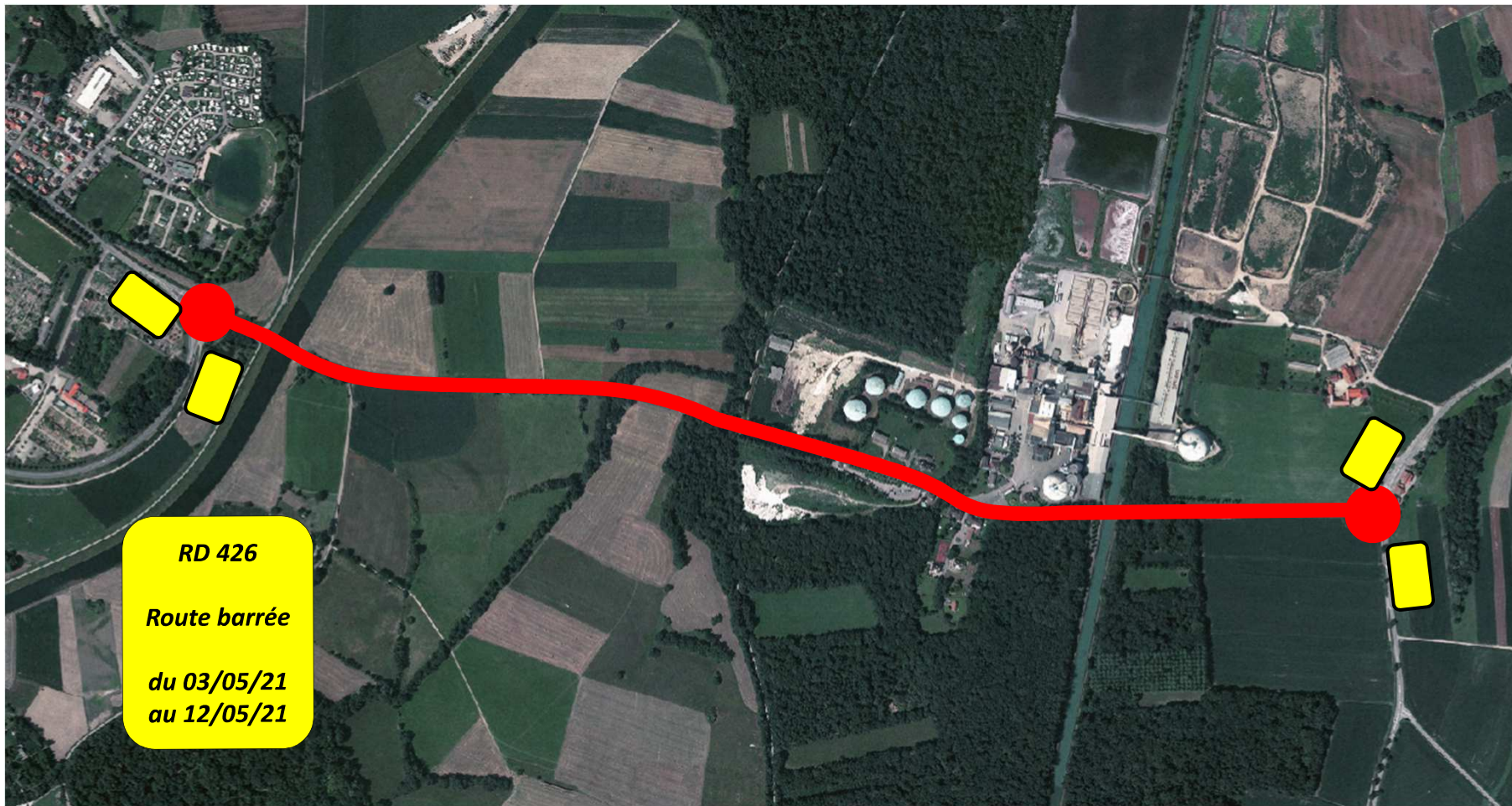



## RD 426

### Renouvellement de la couche de roulement sur le contournement d'Erstein

#### Phasage du chantier

- Lundi 3 mai : rabotage de la section 1 + début de la section 2
- Mardi 4 mai : rabotage de la section 2 + pose enrobés du giratoire RD 426/468 « Striegel »
- Mercredi 5 mai : pose enrobés entre giratoire RD 426/468 « Striegel » et entrée de la sucrerie
- Jeudi 6 mai : pose enrobés entre l'entrée de la sucrerie et l'accès au Parc de Murgiessen + reprise du joint de chaussée du pont du canal du Rhône au Rhin
- Vendredi 7 mai : pose enrobés giratoire « camping d'Erstein » + reprise des joints de chaussée des ponts hautes eaux
- Lundi 10 mai : reprise des joints de chaussée des ponts hautes eaux (selon avancement du chantier des joints)

#### Accès des riverains

- Lundi 3 mai : accès par le giratoire « camping d'Erstein »
- Mardi 4 mai : accès par le giratoire « camping d'Erstein »
- Mercredi 5 mai : accès par le giratoire « camping d'Erstein »
- Jeudi 6 mai : accès à la sucrerie par le giratoire « Striegel »  
accès au Parc de Murgiessen par le giratoire « camping d'Erstein »
- Vendredi 7 mai : accès à la sucrerie par le giratoire « Striegel »  
pas d'accès possible au Parc de Murgiessen
- Lundi 10 mai : accès à la sucrerie par le giratoire « Striegel » (selon avancement du chantier des joints de chaussée)  
accès au Parc de Murgiessen par le giratoire « camping d'Erstein »

# RD 426

Renouvellement de la couche de roulement sur le contournement d'Erstein

