



Enfance

Structures d'accueil périscolaire



Service Jeunesse Education
Ville d'Erstein
BP 20036
67151 ERSTEIN Cedex
www.ville-erstein.fr



Edito

Mademoiselle, Madame, Monsieur, Chers parents,

Votre enfant fait sa première rentrée à l'école maternelle ou passe au cours préparatoire, c'est une grande étape dans sa vie, comme dans la vôtre.

Ce livret a été réalisé pour vous permettre de connaître ou de découvrir les structures municipales périscolaires et extrascolaires existantes.

Toutes ces structures, de part leurs projets pédagogiques et l'encadrement assuré par les animatrices, permettent à vos enfants d'attendre le début des cours, de profiter d'une pause méridienne, puis de vous attendre après l'école, tout en bricolant, jouant, s'amusant, travaillant ou tout simplement en se reposant.

La ville d'Erstein met tout en œuvre pour être à l'écoute des enfants et répondre à vos attentes, c'est pourquoi des services supplémentaires à la petite enfance sont actuellement en projet.

Cet engagement auprès de nos jeunes Ersteinois a été conforté par la remise du trophée « Ville, Amie des Enfants » décerné par l'UNICEF et l'Association des Maires de France en février 2009, à notre commune.

*La qualité de la vie de la campagne,
les services d'une ville.*

Bien à vous,

Dominique HERBETH



Adjointe au Maire chargée
de la Jeunesse et de l'Éducation

Sommaire

Garderie élémentaire Anne Frank	p. 4
Garderies maternelles	p. 5
Restaurant scolaire	p. 6
Accueil de loisirs sans hébergement	p. 7
Les Cahiers Ensoleillés	p. 8
Conseil Municipal des Enfants	p. 9
Informations pratiques (Inscriptions, tarifs et facturation)	p.10



Garderie élémentaire

Anne Frank



- **Public concerné**

Les enfants des écoles Anne Frank et Pierre et Marie Curie.

- **Horaires**

Durant la période scolaire,
les jours d'école :

- le matin de 7h30 à 7h55,
- le soir de 16h00 à 18h30.

- **Activités**

Goûter, devoirs, jeux, bricolages...

- **Situation géographique**

Ecole élémentaire Anne Frank.

- **Contacts**

03 90 29 94 54

En cas d'absence,
un répondeur est à disposition.

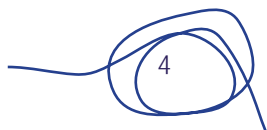

Garderies maternelles

Pour toutes les garderies maternelles

- **Horaires**

Durant la période scolaire :

- de 7h30 à 7h50,
- de 11h55 à 12h15,
- de 13h30 à 13h50,
- de 16h00 à 18h30.

- **Activités**

Gôûter, jeux, bricolages...



Garderie maternelle du Château d'eau

- **Public concerné**

Les enfants de l'école maternelle du Château d'eau.

- **Situation géographique**

Ecole maternelle du Château d'eau.

- **Contacts**

03 88 98 94 60



Garderie maternelle Popp

- **Public concerné**

Les enfants de l'école maternelle Popp.

- **Situation géographique**

Ecole maternelle Popp.

- **Contacts**

03 88 98 81 51



Garderie maternelle du Mittelholz

- **Public concerné**

Les enfants des écoles maternelles du Mittelholz et du Briehly.

- **Situation géographique**

Ecole maternelle du Mittelholz.

- **Contacts**

03 88 98 92 42



Restaurant scolaire

5

• **Public concerné**

Les enfants des écoles Anne Frank et Pierre et Marie Curie.

• **Horaires**

Durant les périodes scolaires
- de 11h55 à 14h.

• **Activités**

Ateliers de bricolages, d'éducation nutritionnelle, de jeux,...

• **Menus**

Ils sont élaborés en tenant compte des recommandations en vigueur en matière nutritive et en intégrant un menu 100% bio, chaque semaine. Ils sont affichés chaque début de semaine au Restaurant scolaire, paraissent tous les jours sur le Canal Local et sur le site Internet de la ville.

• **Modalités**

Inscription au Restaurant scolaire selon 3 modalités :

1.. *à plein temps*

4 fois par semaine,

2.. *les réguliers*

1 à 3 fois par semaine,

3.. *les occasionnels*

Planning de fréquentation
délivré par les parents.

• **Absence**

En cas d'absence de l'enfant, les repas doivent être décommandés au plus tard, le jour même avant 9 h.

• **Santé**

Tout problème particulier de santé (intolérance alimentaire, asthme, diabète,...) ou prises de médicaments devront être signalés à la responsable du Restaurant scolaire.

• **Situation géographique**

Rez-de-chaussée de l'école Marie Curie.



• **Contacts**

03 90 29 94 31

En cas d'absence, un répondeur est à disposition.

Accueil de loisirs sans hébergement



- **Public concerné**

Les enfants entre 3 et 10 ans.

- **Horaires**

Durant les périodes scolaires

- mercredi de 7h30 à 12h15 et de 13h30 à 18h30.

Pendant les petites vacances scolaires

- de 7h30 à 12h15 et de 13h30 à 18h00.

- **Activités**

Diverses activités à thèmes.

- **Restauration**

L'Accueil de loisirs sans hébergement (ALSH) propose aussi la restauration à midi de 12h15 à 13h30.

Les enfants se rendent au Restaurant scolaire en bus et sont accompagnés par les animatrices de l'ALSH.

- **Situation géographique**

Ecole maternelle du Mittelholz.

- **Contacts**

03 88 98 92 42, aux heures d'ouverture



Les Cahiers Ensoleillés



Structure en Contrat Local d'Accompagnement à la Scolarité

• **Public concerné**

Les Cahiers Ensoleillés accueillent les enfants des écoles élémentaires d'Erstein qui ont besoin d'un accompagnement à la scolarité. L'inscription définitive de l'enfant se fait sur proposition du corps enseignant et avec l'accord des parents.

• **Horaires**

Durant les périodes scolaires
- de 16h à 18h.

• **Activités**

- Accueil des enfants et prise des goûters ;
- Discussion autour d'un thème choisi ;
- Constitution de 3 groupes de travail pour les activités

• **Pédagogie**

Les Cahiers Ensoleillés proposent aux enfants des ateliers propices à leur épanouissement culturel, social et mettant en avant leur savoir faire dans un contexte ludique. Il s'agit de leur redonner confiance et motivation en proposant aux enfants un lieu d'écoute et de parole.

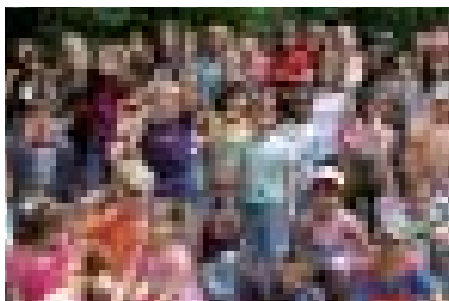

• **Situation géographique**

Préfabriqué derrière la salle Herinstein.

• **Contacts**

03 88 59 81 36, aux heures d'ouverture.



Conseil Municipal des Enfants



- **Public concerné**

Les enfants des classes de CM1 et de CM2 d'Erstein élus par leurs camarades de classe.

- **Activités**

Les enfants participent à des commissions de travail appelées « Jouer en toute sécurité » ou « Vivre ensemble / Environnement ».

Ils participent aussi à l'organisation de plusieurs événements tels que le Carnaval des enfants, la Sécurité Routière, la Banque Alimentaire ou des rencontres avec des enfants de l'aire d'accueil des gens du voyage.

- **Situation géographique**

Place de l'Hôtel de Ville à Erstein.

- **Contacts**

03 88 98 29 03



Informations pratiques

Inscriptions

Les inscriptions pour toutes les structures périscolaires sauf les Cahiers Ensoleillés et le Conseil Municipal des Enfants se font tout au long de l'année.

Le dossier d'inscription est à remplir au service Jeunesse Education de la Ville d'Erstein.

• *Contacts*

03 88 64 66 85

Tarifs et facturation (année scolaire 08-09)

	Garderie élémentaire Anne Frank	Garderies maternelles	Restaurant scolaire	ALSH	Cahiers Ensoleillés
Tarifs indicatifs année scolaire 08-09	Matin 1,15€ Après-midi 4,50€ Journée 5,50€ Semaine 16,80€ Mois 48,25€	Matin 2,25€ Après-midi 4,50€ Journée 6,60€ Semaine 20,20€ Mois 53,85€	Par enfant et par jour 6€ décomposé ainsi : - 3,40€, repas - 2,60€, 2h de garderie Tarif actualisé à chaque rentrée scolaire	Suivant le quotient familial CAF et le lieu d'habitation	Par enfant et par année scolaire 5€ couvrant les frais d'achat des goûters
Facturation	Facture bimestrielle d'après la liste de présence établie par la responsable de la structure			Facture mensuelle d'après la liste de présence établie par la responsable de l'ALSH.	Somme perçue par la responsable de structure en début d'année scolaire

Informations pratiques



-  Garderie élémentaire Anne Frank
-  Garderie maternelle du Château d'Eau
-  Garderie maternelle POPP
-  Garderie maternelle du Mittelholz
-  Restaurant scolaire
-  Accueil de Loisirs Sans Hébergement
-  Les Cahiers Ensoleillés
-  Conseil Municipal des Enfants



Coordonnées

Structures d'accueil périscolaire

Service Jeunesse Education

ecoles.education@ville-erstein.fr

03 88 64 66 85

• *Garderie élémentaire Anne Frank*

garderie.afrank@ville-erstein.fr

03 90 29 94 54

rue du vieux marché

• *Garderies maternelles*

- Château d'eau

03 88 98 94 60

1 rue d'Obernai

- Mittelholz

03 88 98 92 42

rue de Bourgogne

- Popp

03 88 98 81 51

15 rue du rempart

• *Restaurant scolaire*

restaurant.scolaire@ville-erstein.fr

03 90 29 94 31

7 rue du vieux marché

• *Accueil de loisirs sans hébergement*

alsh@ville-erstein.fr

03 88 98 92 42

rue de Bourgogne

• *Les Cahiers Ensoleillés*

cahiers.enseleilles@ville-erstein.fr

03 88 59 81 36

à l'arrière de la salle Herinstein

• *Conseil Municipal des Enfants*

cme@ville-erstein.fr

03 88 98 29 03

Jardin de l'Hôtel de ville