



**POLE AMENAGEMENT DU TERRITOIRE**  
**DIRECTION TERRITORIALE DE L'AMENAGEMENT DU TERRITOIRE**  
**CENTRE TECHNIQUE D'ERSTEIN**

Téléphone : 03.68.33.81.15

## **Chantier RD 1083 – Echangeur Erstein Gare**

### **Note d'information aux riverains du quartier Gare**

Du 13 septembre 2010 au 23 septembre 2010

interdiction de stationner et circuler sur le parking (Route de Lyon) – l'accès aux riverains restera possible.

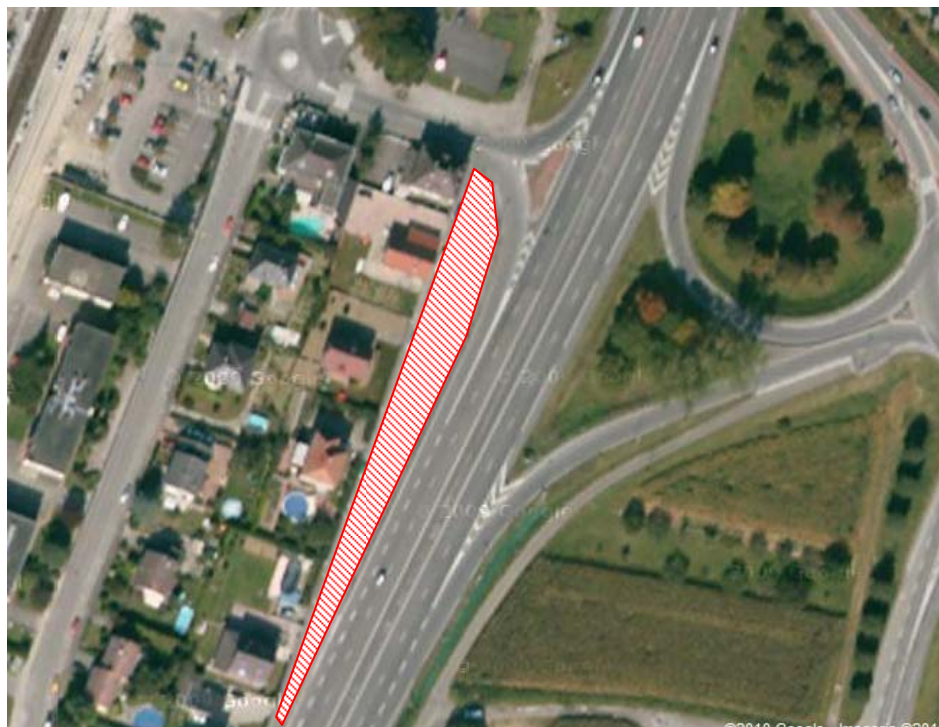

Route barrée

Le 24 septembre 2010

Application de la nouvelle couche de roulement en enrobé. Sur le parking (Route de Lyon).

Interdiction de stationner et circuler sur le parking (Route de Lyon).

L'accès aux riverains de la Route de Lyon sera également fermé pendant la durée de pose du nouveau revêtement.

Travaux préparatoires sur la bretelle Erstein Gare, la circulation sera perturbée.

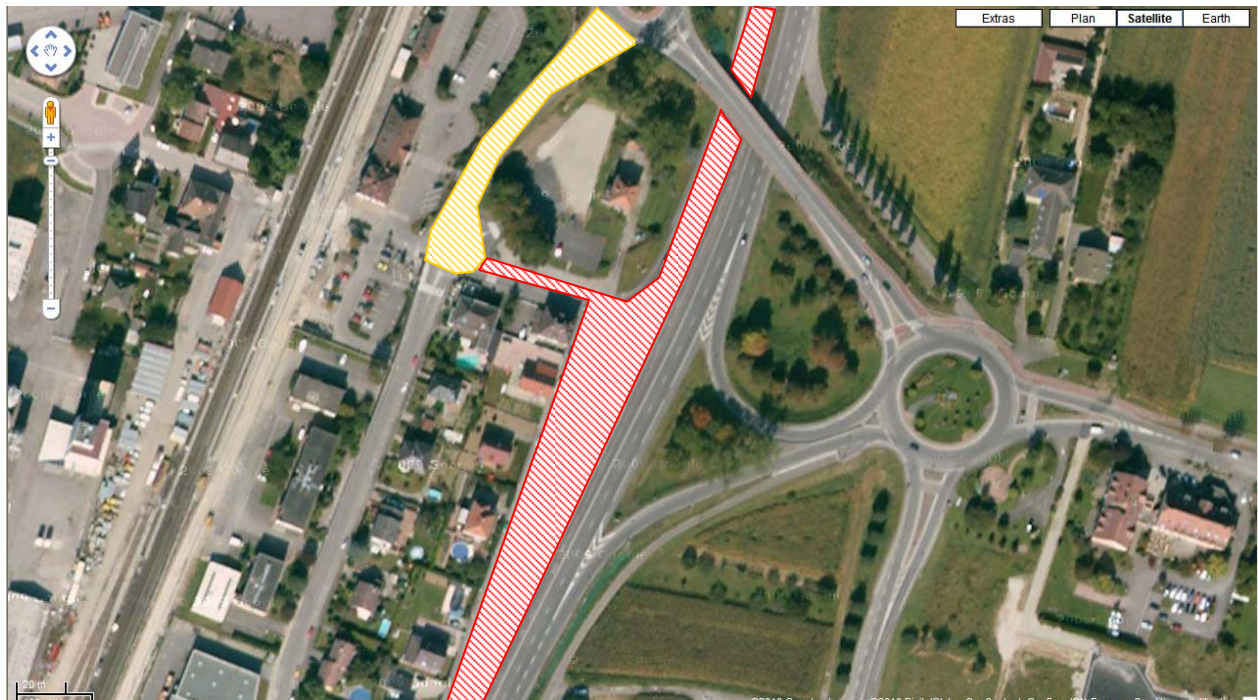

Route barrée



Circulation perturbée

Le 25 septembre 2010

Application de la nouvelle couche de roulement en enrobé sur la bretelle Erstein Gare.

Interdiction de stationner et circuler sur la bretelle Erstein Gare.

L'accès aux riverains de la rue de l'expansion et de la route de Lyon sera fermé pendant la durée de pose du nouveau revêtement.

Travaux préparatoires sur la section à 2x2 voies de la RD 1083.

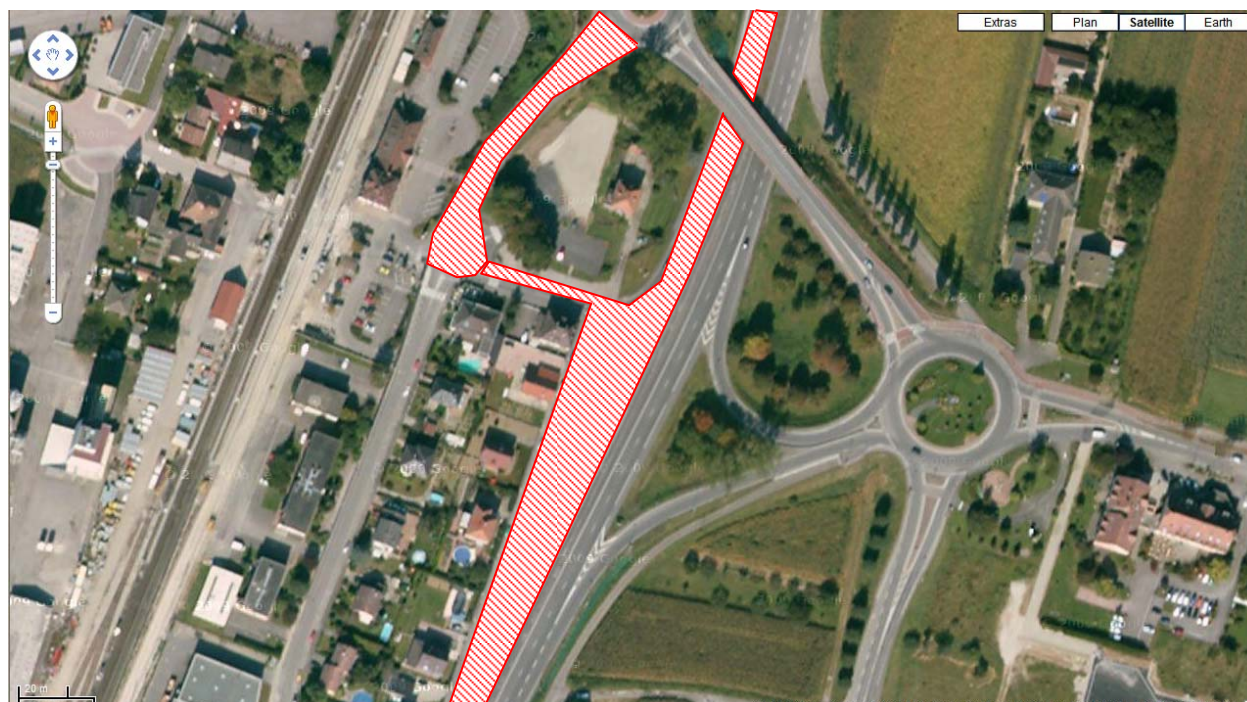

Route barrée

Du 24 septembre 2010 au 1<sup>er</sup> octobre 2010

Basculement de la circulation du sens Strasbourg – Sélestat sur la voie opposée et fermeture des bretelles de sortie et d'insertion de la RD 1083

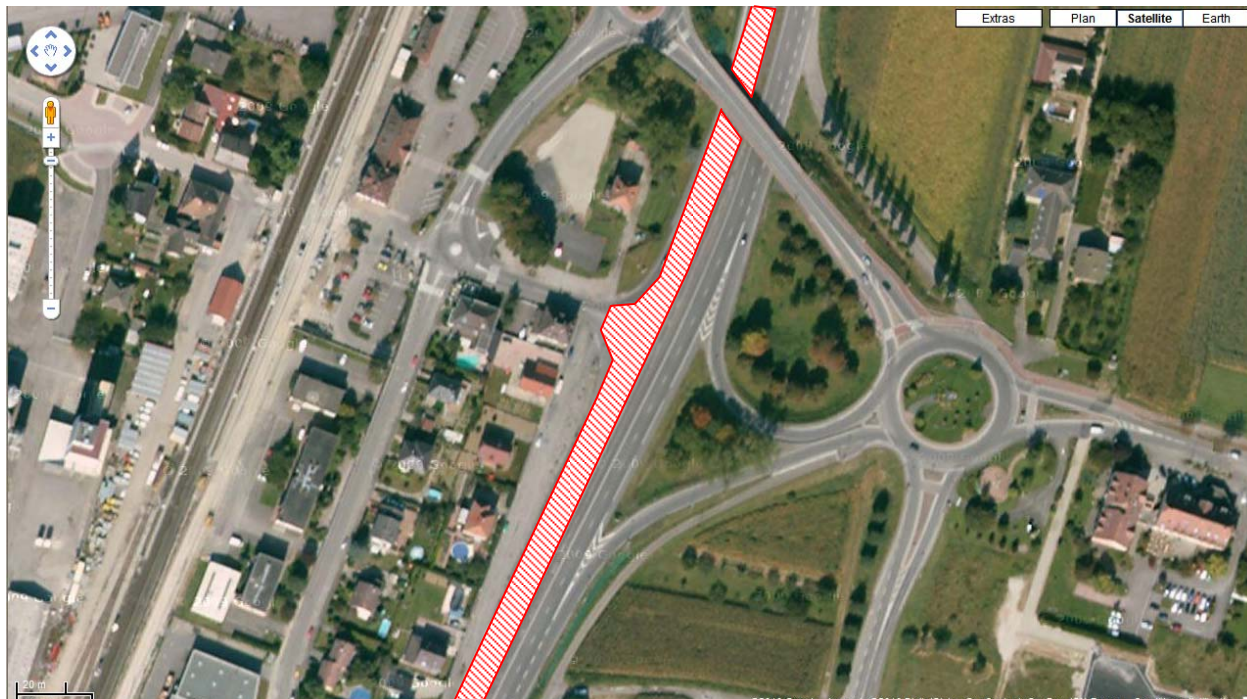

 Route barrée